CTA216, CASA DE CAMPO COM VISTA DE MAR SITUADA A 4 KM DA PRAIA DA MANTA ROTA.

Arrendamento. **Pedir Preço**

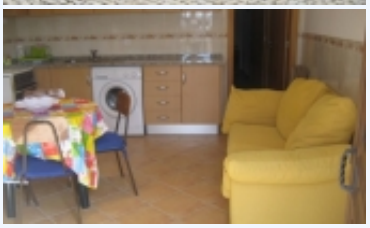

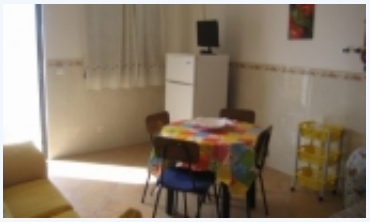

Vila Nova de Cacela, Faro

Casa de campo com vista de mar situada a 4 km da praia da Manta Rota.
Esta casa é composta de dois quartos ambos com cama de casal, casa de banho com polibã cozinha aberta toda equipada juntamente com a sala, mesa cadeiras e sofá. O espaço exterior amplo é óptimo, dispõe de mesas, cadeiras e de barbecue partilhado. Não são disponibilizados lençóis e atoalhados. Capacidade para 4 pessoas. ProximidadesPraias, SupermercadosOutrosAnimais autorizados

Name	**Casas Tavira**
Área geográfica	Santa Luzia, Tavira, Faro
Telefone	(+351) 968 194 884
Telemóvel	(+351) 968 194 884

CASAS TAVIRA
VENDA & ALUGUER

INFORMAçãO BáSICA:

Nº de hóspedes	: 4
Quartos	: 2

CONVENIENCE:

Comodidades: TV,Máquina lavar roupa,Frigorífico,
Exterior: Estacionamento,Barbecue,